	Délégation Académique à l'Action Culturelle 7 place Bir–Hakeim BP 1065 38021 Grenoble cedex		**Archives et Patrimoine historique de Romans Service éducatif** 3 rue des Clercs 26100 Romans/Isère tél. : 04.75.45.89.89 Archives@ville-romans26.fr

Romans sur Isère : se repérer dans le temps et dans l'espace

séquence testée par une classe de CE 1 - mai 2010
Mme Chaumontet - Ecole Primaire Gaillard – Jacquemart à Romans/Isère

Objectif pédagogique :

Varier les supports et les types de questions car la classe a un niveau très hétérogène

Identifier des formes d'habitats, des matériaux
SE situer dans l'espace proche de l'école
Réinvestir les connaissances ACQUISES sur quelques bâtiments majeurs étudiés en classe
Classer dans un ordre chronologique simple les bâtiments
Réaliser une trace écrite sous la forme ludique d'un schéma collé

Organisation de la séquence :

Visite dans Romans avec un questionnaire 1 h 10 avec pause
Récréation à l'école
Corriger le questionnaire en classe 20 min
réaliser le schéma 30 h

Lionel FERRIERE: enseignant – Lionel.Ferriere@ac-grenoble.fr

Reproduction gratuite autorisée à usage pédagogique.
Mentionner la source pour les expositions et mises en ligne éducatives.
Autre usage : demander l'autorisation au Service Educatif de la DAAC ou à la DAAC (Rectorat de Grenoble)

Romans sur Isère : se repérer dans le temps et dans l'espace

Ecole Gaillard CE 1- Mme Chaumontet

On entoure les bonnes réponses

1/ On appelle cette tour : Tour Billon ou Tour Jacquemart

2/ C'était l'époque des Gaulois ou des chevaliers ?

3/ Les piquets servaient :
- à attacher les vélos
- à attacher les chevaux vendus au marché

		4/Ces bâtiments ont plus de : - 50 ans - 200 ans - 500 ans 5/ Il a été construit : - au Moyen Age - à l'Antiquité

6/ Rue des clercs : cette rue est faite avec du goudron ou des galets ?

7/ C'était pour éviter la boue ou pour faire joli ?

Résumé : Au Moyen age , on construit avec des …….

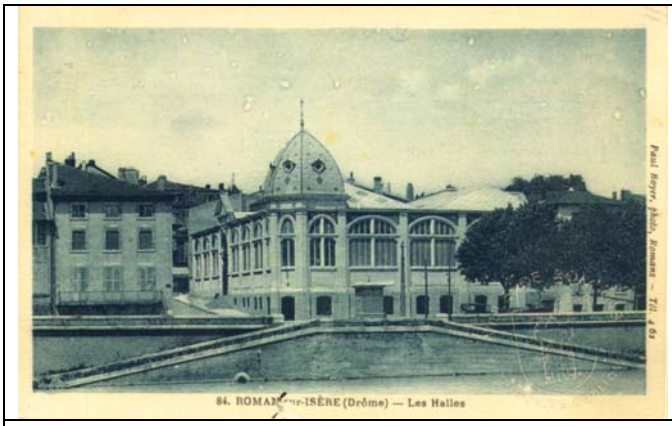	
8/Construites vers 1921 et détruites en 1974, c'était des……c'est-à-dire Un marché couvert ou un château	9/En 2010 - Dessin à faire

10/ Comment s'appelle ce bâtiment ? le Kiosque ou la véranda ?

11/ Qu'est ce qu'on y faisait ?
Donner rendez vous à son amoureux ou de la musique ?

12/ C'était au Moyen age ou au 19e siècle ?

13/ C'était un théâtre. Entoure le bâtiment qui existe encore

14/ c'est une statue qui s'appelle Fanny. Elle représente une reine ou une femme ?

15/ Elle sert pour le foot ou pour la pétanque ?

Résumé
Au 20 e siècle, on détruit les vieux bâtiments comme les ……et le théâtre.
Les nouvelles rues sont larges pour laisser passer les …….. Comme pour la Tour Eiffel, on utilise beaucoup le ……dans les nouvelles constructions. On fait des statues pour s'amuser et décorer comme la …….

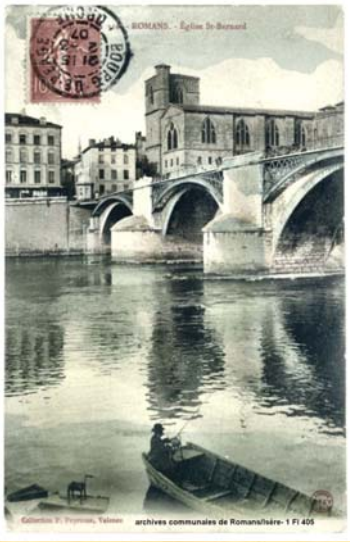
ROMANS. - Église St-Bernard
archives communales de Romans/Isère- 1 FI 405

41 ROMANS — Place Jacquemart
SOCIÉTÉ GÉNÉRALE

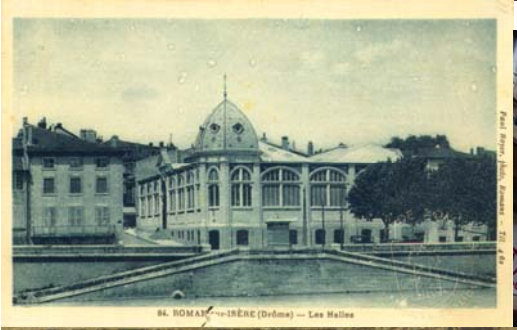
84. ROMANS-sur-IRÈRE (Drôme) — Les Halles

DE FILLES

85. ROMANS — Le Kiosque

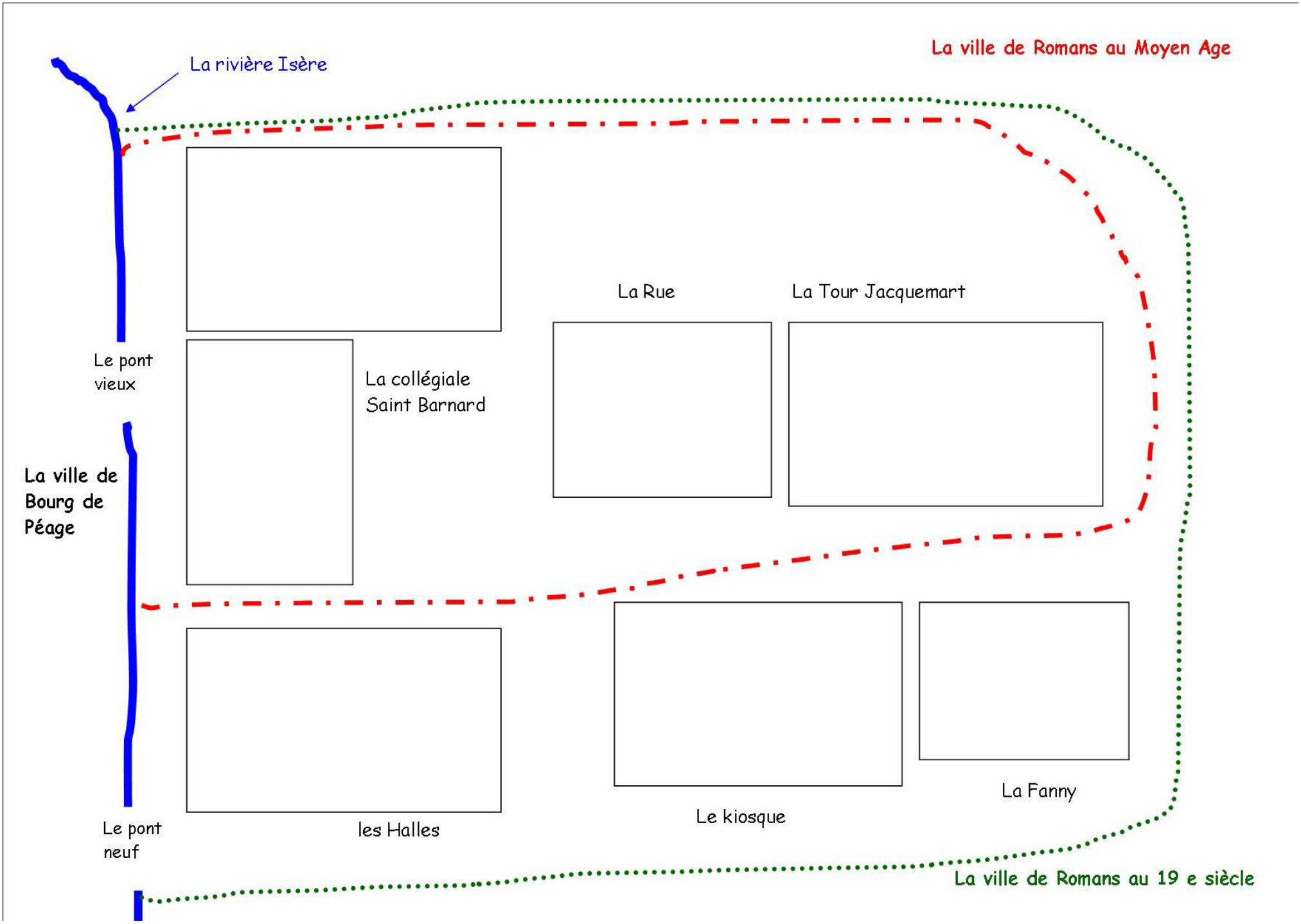
La ville de Romans au Moyen Age
La rivière Isère
La Rue
La Tour Jacquemart
Le pont vieux
La collégiale Saint Barnard
La ville de Bourg de Péage
Le pont neuf
les Halles
Le kiosque
La Fanny
La ville de Romans au 19 e siècle